

LEI Nº 355/94

ALTERA OS ANEXOS I, II, III E IV, DA LEI MUNICIPAL Nº 306/93 DE 28/09/93, QUE DISPÕE SOBRE A NOVA ESTRUTURA ORGANIZACIONAL, E REGIME JURÍDICO ÚNICO O PLANO DE CARGOS E SALÁRIOS DO FUNCIONALISMO DA CÂMARA MUNICIPAL, E DA OUTRAS PROVIDÊNCIAS.

EUCLIDES HORST, Prefeito Municipal de Campo Novo do Parecis, Estado de Mato Grosso, no uso de suas atribuições legais que lhe são conferidas por lei, decreta a seguinte

LEI

Art. 1º Fica alterado os anexos I, II, III e IV, que compõe a lei Municipal nº 306/93, de 28/09/93, que dispõe sobre a nova estrutura organizacional, o regime jurídico único, o plano de cargos e salários do funcionalismo da Câmara Municipal de Campo Novo do Parecis e dá outras providencias.

Parágrafo único. Os anexos de que trata este artigo farao parte integrante desta lei.

Art. 2º Esta Lei entrará em vigor na data de sua publicação, revogada as disposições em contrario.

Gabinete do Prefeito Municipal de Campo Novo do Parecis, aos 11 dias do mês de julho de 1994.

EUCLIDES HORST
Prefeito Municipal

Registre-se e Publique-se

ELIAS PEREIRA DA SILVA
Sec. de Administração

ANEXO I

ORGANOGRAMA – CÂMARA MUNICIPAL

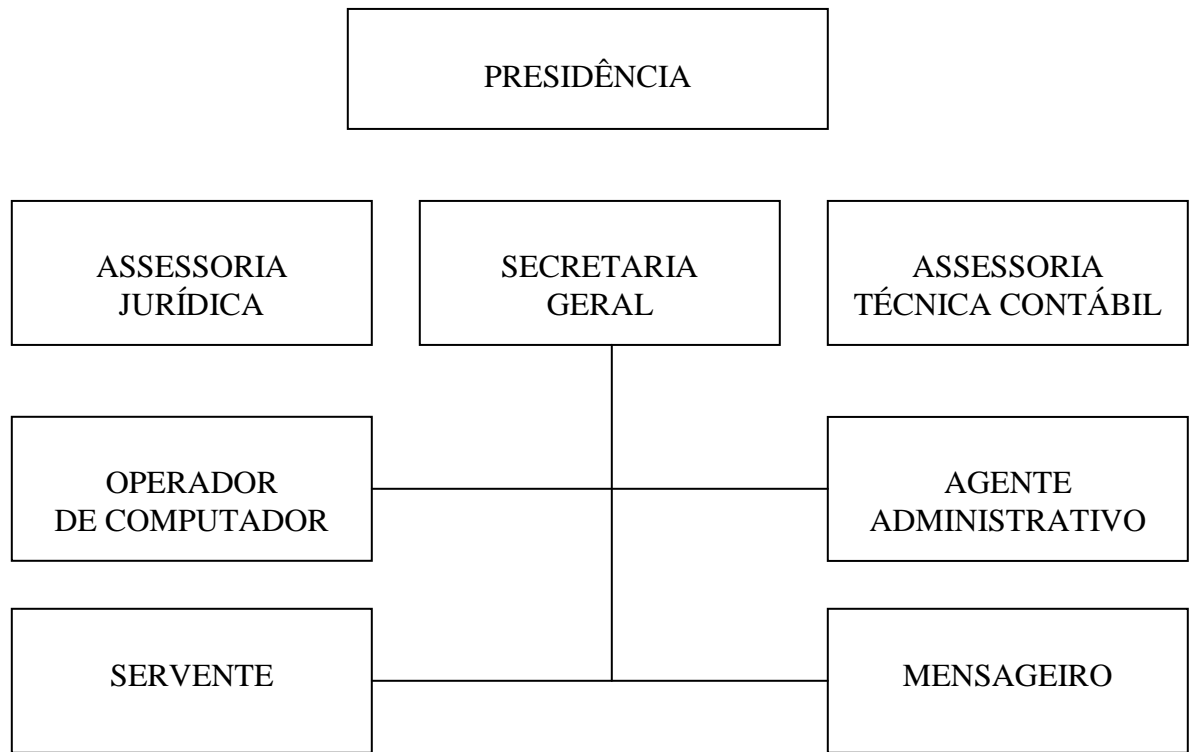

ANEXO II
CARGOS DE PROVIMENTO EFETIVO

DISCRIMINAÇÃO DOS CARGOS	NÚMERO DE VAGAS	ESCOLARIDADE	NÍVEIS
OPERADOR DE COMPUTADOR	01	2º GRAU INCOMPLETO	20 A 23
AGENTE ADMINISTRATIVO	01	1 GRAU COMPLETO	11 A 24
SERVENTE	01	ALFABETIZADO	03 A 26
MENSAGEIRO	01	1 GRAU INCOMPLETO	01 A 04

ANEXO III

CARGOS DE PROVIMENTO EM CONFIANÇA

DISCRIMINAÇÃO DOS CARGOS	NÚMERO DE VAGAS	SÍMBOLOS	NÍVEL
SECRETÁRIO GERAL	01	CC-I	38
ASSESSOR JURÍDICO	01	CC-II	35
ASSESSOR TÉCNICO CONTÁBIL	01	CC-II	35

ANEXO IV

TABELA DE VENCIMENTOS

NÍVEL	VALOR (urv)	NÍVEL	VALOR (URV)
01	100,57	20	249,34
02	103,98	21	258,93
03	106,86	22	276,58
04	114,19	23	282,87
05	123,99	24	308,01
06	130,95	25	322,15
07	138,29	26	341,54
08	150,34	27	356,20
09	157,67	28	392,87
10	163,43	29	421,68
11	169,72	30	445,26
12	178,09	31	474,07
13	186,48	32	497,64
14	196,43	33	526,45
15	203,24	34	550,02
16	212,15	35	578,83
17	217,39	36	602,41
18	229,44	37	531,03
19	236,77	38	654,79